

Nr. 1/14 – 43. Jahrgang – 7. Januar 2014

1. Termine und Veranstaltungen Januar - Februar 2014
2. Aktueller Pressedienst
3. Informationen der Geschäftsstelle
4. Bestandsmeldung LSVS
5. Ausschreibungen und Anlagen

Redaktionsschluss für den nächsten Info:
Mittwoch, 29. Januar 2014

Saarländischer Leichtathletik-Bund e.V.
Hermann-Neuberger-Sportschule 7
66123 Saarbrücken
Tel. 0681 / 3879-245/-267
Fax 0681 / 3879-268
slb@lsvs.de
www.slb-saarland.com

Geschäftszeiten

Mo – Do	9:00 – 12:00 Uhr 13:00 – 15:30 Uhr
Fr	9:00 – 13:00 Uhr



IKK Südwest



Der neue IKK Gesundheitsbonus:

- Bis zu 360 Euro insgesamt für gesunde Eigeninitiative
- Flexible Möglichkeiten, den Bonus einzusetzen
- Einfach zu erreichen

www.ikk-zusatzleistungen.de

 **IKK** Südwest

1. Termine und Veranstaltungen Januar - Februar 2014

Termin	Veranstaltung	Meldung
12.01.14	SLB Hallen- und Winterwurf-Meisterschaften in Saarbrücken	07.01.14
19.01.14	SLB U-16-Hallenmeisterschaften in Saarbrücken	14.01.14
25./26.01.14	Süddeutsche Hallenmeisterschaften Aktive/U18 in Karlsruhe	14.01.14
01./02.02.14	DM Halle Mehrkampf mit Bahngehen in Frankfurt/Kalbach	14.01.14
02.02.14	KM Cross SLS/MZG-Wadern in Schmelz	
09.02.14	3. Hallenmeisterschaft der Großregion in Ludwigshafen	
09.02.14	SLB Hallenwettkämpfe U 14 in Saarbrücken	04.02.14
15.02.14	KiLa-Hallensportfest in Nalbach	
15./16.02.14	DM Jugend Halle (U20) mit Winterwurf (U20,U18) in Sindelfingen	28.01.14
22.02.14	DM Halle in Leipzig	04.02.14
23.02.14	SLB Cross in Überherrn	18.02.14

Volks- und Freundschaftsläufe

26.01.14	Kaltenstein-Crosslauf in Lebach
16.02.14	DAK-City-Halbmarathon in Saarbrücken
23.02.14	Ferraro Gutsweiherlauf in Neunkirchen

2. Aktueller Pressespiegel

Aktuell in Kürze 01/14

Allen im Lande ein „Prosit Neujahr“ und die Erfüllung der Wünsche und Hoffnungen im der neuen Saison!

Im Blick Laura Müller – Anjolie Vester – Susanne Hahn

- 01.12. Neunkirchen: 37. Bank 1 Saar-Nk-VB-Straßenlauf – 10 km 148 im Ziel – vorne Cathleen **Goll** + Jonas **Breinlinger** – 4,8 km 44 im Ziel – vorn Nina **Apushkinskaya** + Frederick **Schweizer** – 2 km 79 im Ziel - vorne Sophie **Theobald** + Philipp **Wilbois**
- 05.12. Dillingen : 6. Santalauf – 5 km – vorne Weihnachtsfrau Yvonne (**Sorgorski**) + Weihnachtsmann Tobias (**Weber**) – 2,5 km Sch – vorne Alexandra **Jenner** + Nils **Jung**
- 08.12. Köln : 17. Nikolauslauf – 10 km 420 im Ziel (78 Frauen) – Susanne **Hahn** Siebte u. Zweite bei den Frauen in 35:29 (Platz 19 im DLV)
- 08.12. Saarbrücken: 19. Ford-Adventlauf – 10 km 309 im Ziel – vorne Katharina **Rausch** + Philipp **Stief** – 2 km 34 im Ziel – vorne Sarah **Laschinger** + Gregor **Bauser** (Landstuhl)
- 14.12. Ottweiler : 9. energis Nachtwächterlauf – 10 km 333 im Ziel – vorne Michaela **Schedler** + Heiko **Baier** (Braunschweig) – 5 km 199 im Ziel - vorne Lea **Mergener** + Gregor **Payet**
- 15.12. Rheinzabern: 32. Winterlaufserie – 10 km 1388 im Ziel – Dritter Jan Lukas **Becker** 30:59 pB – Erste W 40 karen **aus der Fünten** 39:19 – Zweite U 20 Louisa **Becker** 40:24
- 15.12. Schmelz : 3. Advents-Crosslauf – 16 Klubs in der Sioegerliste – vorne LSG Schmelz-Hüttersdorf 12 vor LC Rehlingen 7 und TV Lebach 5
- 24.12. Neubrücke : Bärenfels-Heiligabendlauf— 8,5 km 151 im Ziel— vore Svenja **Thös** + Sammy **Schu** – Marathon 63 im Ziel – vorne Petra **Neumann** (Zwickau) + Max **Kirschbaum** (Eisenberg) mit Streckenrekord - Schülerlauf 16 im Ziel – vorne Lisa **Freudenberger** (Höchstadt) + Simon **Kaiser** (Biathl. Team Saarland)

- 29.12. Saarbrücken: 39. Bank 1 Saar Silvesterlauf – 10 km 1002 im Ziel – vorne Cynthia **Kosgei** + Patrick **Ereng** (beide Kenia) – beste Saarländer: Rebecca **Robisch** + Stefan **Zachäus** – 4,4 km 143 im Ziel – vorne Nina **Apu-shkinskaya** – Jan Lukas **Becker** – 2,2 km 77 im Ziel – vorne Sarah **Laschinger** + Felix **Schwarz** – 1 km 86 im Ziel – vorne Florence **Nitschmann** + Hanno **Wortmann**
- 31.12.Hannover : Silvester Börsenlauf - 5,8 km - 1852 im Ziel (681 Frauen) – Susanne **Hahn** Erste in 19:54 Streckenrekord – super !
- 31.12. Kottw.Schw. : 41. Silvester-Straßenlauf – 10 km 980 im Ziel – 5. Martin **Schedler** 34:09
- 31.12. Trier : 24. Bitburger-Silvesterlauf – Lauf der Asse F 5 km: 18. Aline **Krebs** 17:39 - M 8 km: 12. Philipp **Stief** 23:43 - 5 km MJ: 8. Frederik **Jakob** 16:02 – 5 km Volkslauf W 55: 1. Gabi **Celette** 20:30 – WJ U 14: 1. Katharina **Welker** 20:29 – WJ U 18: 1. Aline **Salzmann** 20:34

DLV-Bestenlisten 2013 (Top-Ten)

- U 23 m** : 1000 m: 5. Philipp **Stief** 2:26,48 - 3000 m: 6. Philipp **Stief** 8:23,27 - Halbmarathon: 5. Jan-Lukas **Becker** 1:09:31 - Hammer: 6. Nils **Westrich** 61,45
- U 23 w** : 400 m: 1. Laura **Müller** 53,40 – 100 H: 3. Jenna **Pletsch** 13,44 - 400 H: 4. Luisa **Valeske** 58,66 – Hammer: 1. Annjulie **Vester** 62,01 Speer: 2. Désirée **Schwarz** 58,08
- F** : 400 m: 4. Laura **Müller** 53,40 – 800 m: 2. Annett **Horna** 2:03,01 - 10. Aline **Krebs** 2:04,24 – 1500 m: 4. Annett **Horna** 4:10,98 – 10 km Straße: 4. Annett **Horna** 34:00 – 100 H: 5. Jenna **Pletsch** 13,44 - 400 H: 6. Luisa **Valeske** 58,66 – Hammer: 5. Annjulie **Vester** 62,01 Speer: 6. Désirée **Schwarz** 58,08 – 9. Esther **Eisenlauer** 55,46
- M** : Halbmarathon Mft.: 9. LAZ Saarbrücken (**Becker, Lack, Schedler**) 3:35:06 - 100 km: 10. Jörg **Hooß** 7:54:28 – 20 km Gehen Mft.: 6. TV Ludweiler (**Hölle, Nißl, Dilg**) 7:01:24 – Weit: 2. Christian **Reif** 8,27 - 9. Jan **Uder** 7,74 – Drei: 6. Martin **Jasper** 15,93 – Hammer: 10. Andreas **Sahner** 65,53

Vereinsrangliste 2013

- | | |
|---------------------------|---------------------------|
| 21. LC Rehlingen | 95 Punkte (2012: 22. -87) |
| 44. SV schlau.com Saar 05 | 46 P. |
| 49. LAZ Saarbrücken | 42 |

3. Informationen der Geschäftsstelle / aus den Kreisen

• Bestenliste 2013

Den Vereinen wurde, wie alljährlich, noch vor Weihnachten die Bestenliste 2013 direkt durch die Druckerei zugestellt.

Sollten von den Vereinen darüber hinaus noch weitere Exemplare benötigt werden, können diese ab

7. Januar 2014

nach Absprache mit der SLB-Geschäftsstelle dort abgeholt werden.

• Der Regionalverband Saarbrücken schreibt folgende Veranstaltungen aus:

- 02.02.2014 Kreiscross-Meisterschaften (**Bewerbungsende 18.01.2014**)
- 10.+11.05.2014 Kreis-Mehrkampf
- 17.+18.05.2014 Kreismeisterschaften
- Kreismeisterschaften-Gehen
- Seniorenmeisterschaften
- Kinderleichtathletik

Für die Kreiscross gilt das o.g. Bewerbungsende.

Für die anderen Meisterschaften ist das Bewerbungsende der **01.02.2014**.

Mit sportlichen Grüßen

Horst Isecke
Kreisvorsitzender

Christoph Presser
Referent für Wettkampforganisation

4. Neue Bestandsmeldung LSVS ab 2014

Auf Beschluss der Mitgliederversammlung des Deutschen Olympischen Sportbundes (DOSB) wird eine neue Bestandserhebung ab dem 1. Januar 2014 eingeführt. Der Landessportverband für das Saarland setzt diesen Beschluss mit seinem neuen Programm „**LSVSnet**“ um.

Die wichtigsten Änderungen sind:

- Meldung nur noch online und direkt an den LSVS möglich
- Erfassung der Mitglieder nach Jahrgängen, nicht mehr nach Altersgruppen
- Erfassung der Mitglieder nach A- und B Meldung

Genauere Informationen finden Sie auf der Homepage des LSVS www.lsvs.de

5. Ausschreibungen und Anlagen

Folgende Ausschreibungen und Anlagen sind diesem Informationsdienst beigefügt:

Ausschreibungen

Landesmeisterschaften

23.02.14	SLB Cross in Überherrn
----------	------------------------

Sonstige

02.02.14	Kreiscross SLS/MZG-Wadern in Schmelz
----------	--------------------------------------

**Saarländische Crossmeisterschaften
am 23. Februar 2014 in Überherrn**

Veranstalter:	Saarländischer Leichtathletik-Bund e.V.	
Ausrichter:	LG Berus	
Austragungsstätte:	Wiesengelände am Linslerhof Überherrn	
Meldeschluss:	<u>18. Februar 2014 - Eingang SLB-Geschäftsstelle - 16.00 Uhr</u>	
Startgeld:	Aktive/Senioren	4,00 Euro
	Jugend U20/U18	3,00 Euro
	Jugend U16/U14	2,00 Euro
	Nachmeldung	5,00 Euro zusätzlich

Ausschreibung Crossmeisterschaften

Männer	ca. 7.100m	5 große Runden
Frauen	ca. 4.300m	3 große Runden
männliche Jugend U20	ca. 4.300m	3 große Runden
männliche Jugend U18	ca. 4.300m	3 große Runden
weibliche Jugend U20	ca. 3.100m	2 mittlere + 1 große Runde
weibliche Jugend U18	ca. 3.100m	2 mittlere + 1 große Runde
männliche Jugend U16 (M14/M15)	ca. 3.100m	2 mittlere + 1 große Runde
weibliche Jugend U16 (W15/W14)	ca. 2.300m	1 mittlere + 1 große Runde
Senioren M30 bis M45	ca. 4.300m	3 große Runden
Senioren M50 bis M80	ca. 4.300m	3 große Runden
Seniorinnen W30 bis W80	ca. 4.300m	3 große Runden
männliche Jugend U14 (M13/M12)	ca. 2.300m	1 mittlere + 1 große Runde
weibliche Jugend U14 (W13/ W12)	ca. 2.000m	1 kleine + 1 große Runde
Wettkampfangebot: (keine Meisterschaft!) Männer und Frauen, Männl. und Weibl. Jugend U20 und U18: SPEED-CROSS	ca. 550 m	1 kleine Runde

Wettkampfangebot:	(offene Wettbewerbe!) Meldungen am Wettkampftag	
Kinderlauf M/W 11 und jünger	ca. 1.000m	2 kleine Runden
Jedermann-Linsler-Cross	ca. 2.300m	1 mittlere + 1 große Runde

**Saarländische Crossmeisterschaften
am 23. Februar 2014 in Überherrn**

Austragungs- bestimmungen:	In allen Klassen erfolgt Einzel- und Mannschaftswertung. Bei Frauen und Seniorinnen findet eine Doppelwertung statt. Alle Teilnehmerinnen werden zuerst in der Aktivenklasse und dann in der gemeldeten Altersklasse gewertet. Mannschaftswertung in den Seniorenklassen: M30/M35, M40/M45, M50 bis M80 und W30 bis W80 Bei U16-/U14-Klassen erfolgt in der Einzelwertung die Platzierung nach Jahrgangsklassen; in der Mannschaftswertung werden jeweils zwei Jahrgangsklassen zusammengefasst.
Meldungen:	Es wird darauf hingewiesen, dass bei den Meldungen <u>die Startpassnummern anzugeben sind.</u>
Startunterlagen:	Die Startunterlagen werden eine Stunde vor Veranstaltungsbeginn vereinsweise ausgegeben.
Siegerehrung:	Die Siegerehrung findet nach den jeweiligen Läufen statt.
Umkleidemöglichkeiten: Duschen:	am Linslerhof <i>in begrenztem Umfang im Hotel Linslerhof</i>
Schiedsgericht:	sowie am Sportplatz Häsfeld in Überherrn-Altforweiler Das Schiedsgericht wird vor Beginn der Veranstaltung benannt.
Hinweis:	Die Strecke kann mit Spikes gelaufen werden.

Zeitplan

<u>Zeit</u>	<u>Klasse</u>	<u>Strecke /</u>	<u>Runden</u>
11.30 Uhr	Jedermann-Linsler-Cross Männer, Frauen	2.300 m	1 MR + 1 GR
11.45 Uhr	Speed-Cross Männer, Frauen, M/W U20-U18	550 m	1 KR
11.46 Uhr	Kinderlauf	1000 m	2 KR
12.00 Uhr	Weibl. Jugend U14 (W12/W13)	2.000m	1 KR + 1 GR
12.15 Uhr	Männl. Jugend U14 (M12/M13) Weibl. Jugend U16 (W14/W15)	2.300m	1 MR + 1 GR
12.30 Uhr	Männl. Jugend U16 (M14/M15) Weibl. Jugend U20/U18	3.100m	2 MR + 1 GR
12.50 Uhr	Männl. Jugend U20/U18	4.300m	3 GR
13.20 Uhr	Männer	7.100m	5 GR
14.00 Uhr	Frauen + Seniorinnen W30-W80	4.300m	3 GR
14.30 Uhr	Senioren M30-M80	4.300m	3 GR

**Runden: klein (KR) – ca. 450 m, mittel (MR) ca. 800 m – groß (GR) – ca. 1.400 m
Start-/Zielgerade je ca. 40m**

Änderungen des Zeitplans aufgrund der Meldungen vorbehalten!

Saarländische Crossmeisterschaften am 23. Februar 2014 in Überherrn

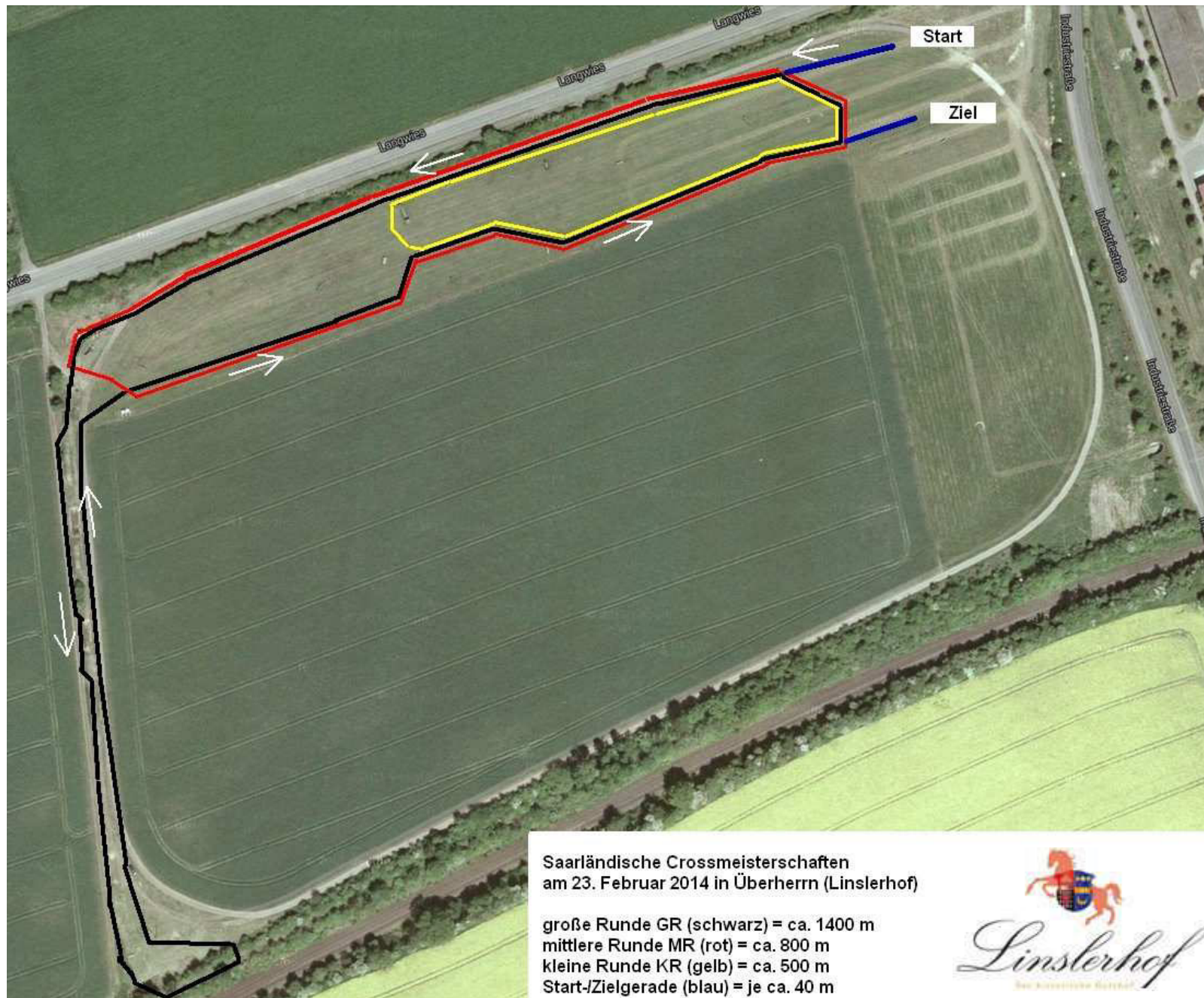

Crossmeisterschaften des Kreises Saarlouis/Merzig-Wadern und

37. Crosslauf des LC Schmelz mit Kindervolkslauf am Sonntag, dem 02.02.2014 in Schmelz

- Start und Ziel: Sportplatz „In der Heide“
Beginn: 10 Uhr
- Meldungen: Bis 29. Januar (KM) und bis 31.1. (Schmelzer Cross) an
Peter Fischer, Dimmersteinstr. 24, 66763 Dillingen, Fax 06831707174
und Mail pfis712039@aol.com
Meldungen für den Schmelzer Cross sind ausserdem am 2.2. ohne
Nachmeldegebühr möglich.
- Meldegebühren: Männer, Frauen € 3,00
M/WJ U20 und U18 € 2,00
M/WK U16 - U12 € 1,00 KM
M/WK U10 - U8 € 1,00 VL
Nachmeldungen(bis 1 Std. vor dem jew. Start) + 3,00 (nur KM)
Für die Teilnehmer am Schmelzer Cross ist das Startgeld am
Wettkampftag zu entrichten.
- Wertungen: Kreismeisterschaften
Einzelwertung in allen Klassen bis U12 lt. DLO
Jahrgangswertung in den Klassen M/W16 - 10
Schmelzer Cross:
Einzelwertung in allen Klassen
Jahrgangswertung M/W15-M/W10 (KM) und M/W9 u.jünger (Kinder)
Mannschaftswertungen (Nur Kreismeisterschaften):
Männer, Frauen, MJ U20, WJ U20, MJ U18, WJ U18, MJ U16,
WJ U16, MJ U14, und WJ U14
- Auszeichnungen: Kreismeisterschaften: Urkunden für die jeweils acht Erstplatzierten
Schmelzer Cross: Urkunden für alle
- Siegerehrungen: Im Anschluß an die Läufe
- Ergebnislisten: Werden auf www.slb-saarland.com veröffentlicht bzw. gegen eine
Gebühr von € 2,00 vom LC Schmelz versandt.
- Auskünfte: Peter Fischer, Tel. 06831 707174 - pfis712039@aol.com
Claus Jericho, Tel. 06887/7166 – m.jericho@t-online.de
- Haftung: Der SLB-Kreis Saarlouis/Merzig-Wadern und der LC Schmelz
übernehmen keinerlei Haftung für Diebstähle und sonstige Schäden.
- Umkleide: Sportplatz „In der Heide“
- Sanitätsdienst: DRK Schmelz
Essen und Trinken: Für das leibliche Wohl ist bestens gesorgt.

Zeitplan und Angaben zur Laufstrecke

Lauf	Startzeit	Altersklasse	Jahrgang	Strecke	Runden
1	10:00	Kindervolkslauf m/w	2005 und j.	1100 m	2 kleine Runden
2	10:20	WK U12	2003/2004	1650 m	1 kl.+1 mittl. Runde
3	10:35	MK U12	2003/2004	1650 m	1 kl.+1 mittl. Runde
4	10:50	WJ U14	2001/2002	2200 m	2 mittl. Runden
5	11:10	MJ U14	2001/2002	2200 m	2 mittl. Runden
6	11:30	WJ U16	1999/2000	2200 m	2 mittl. Runden
7	11:50	MJ U20 und 18 Frauen, W30 u. älter	1995-1998 1994 u. älter	4000 m	2 gr. Runden
8	12:20	Männer, M30 u. älter	1994 u. älter	6000 m	3 gr. Runden
9	13:00	MJ U16 WJ U20 und 18	1999/2000 1995-1998	3100 m	1 gr.+1 mittl. Runde
10	13:30	Langstrecke Frauen, Männer, W/M30 u. älter (Keine Kreismeisterschaft)	1994 u. älter	12550 m	1 kl. + 6 gr. Runden

Zeitplanänderungen sind vorbehalten

Manfred Müller
Kreis SLS/MZG

Claus Jericho
LC Schmelz